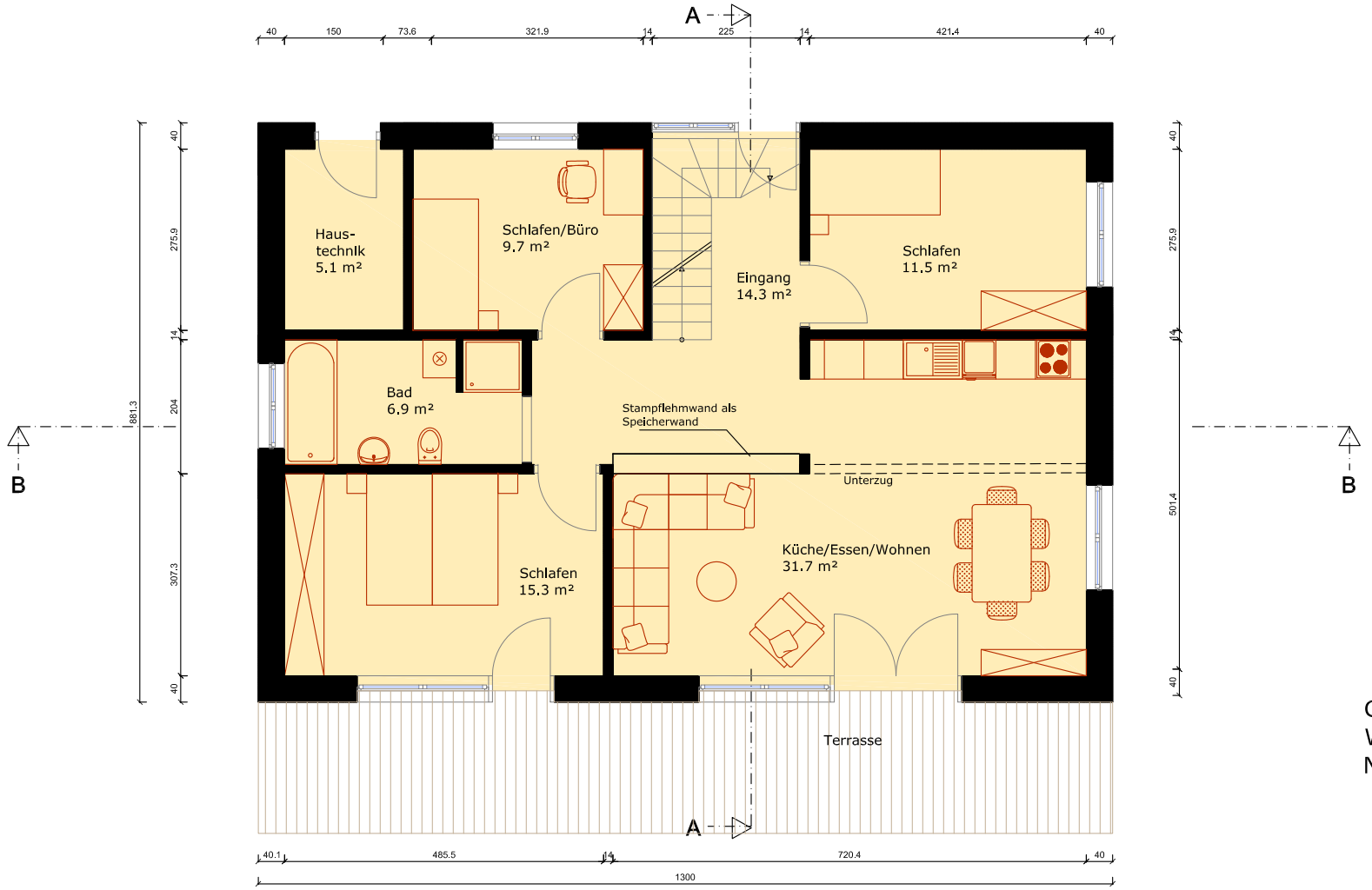

Grundriss EG
Wohnfläche nach WoFlV (nach Din 277): 79,7 m²
Nutzfläche: 5,1 m²

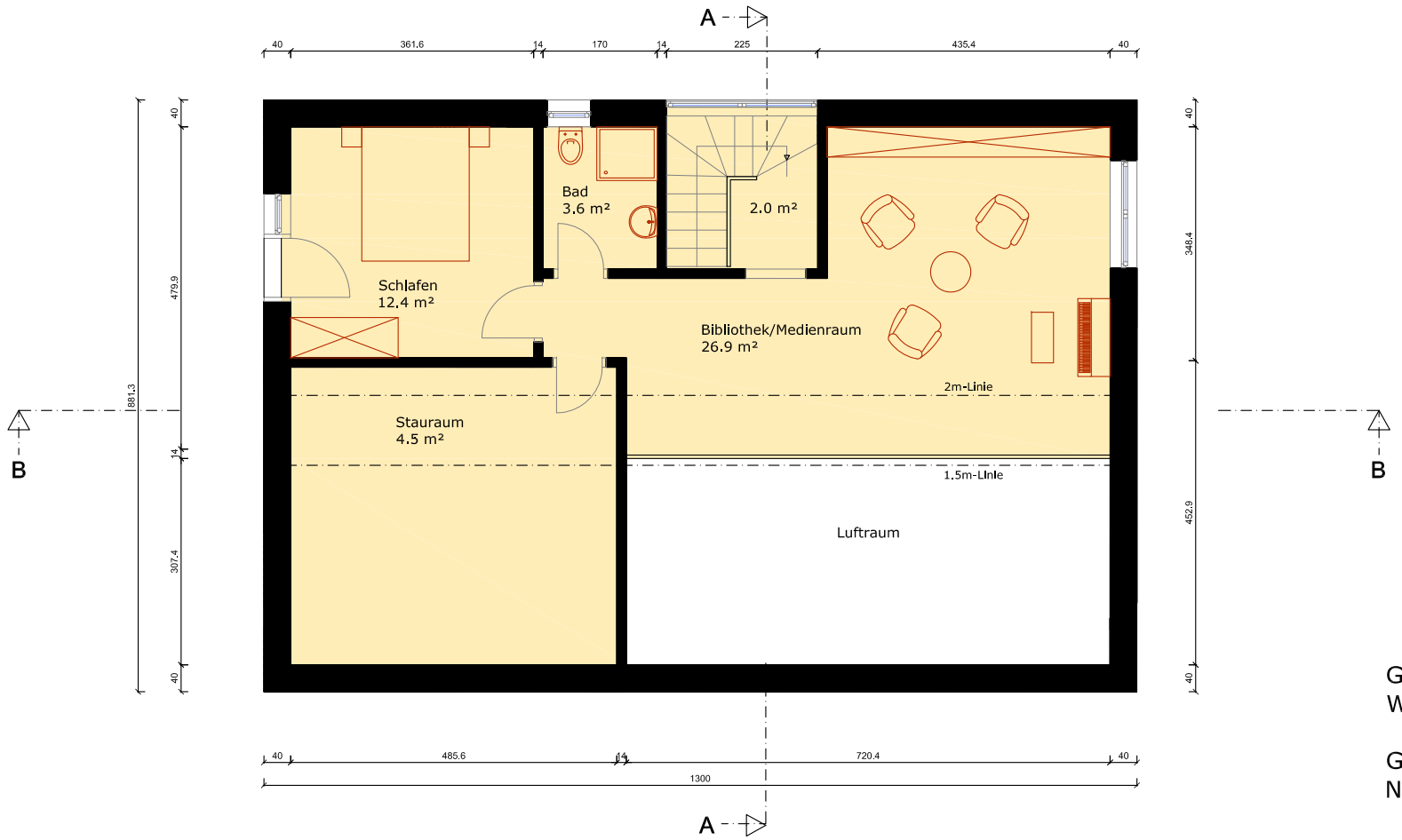

Grundriss DG
Wohnfläche nach WoFlV (nach Din 277): 49,4m²

Gesamtwohnfläche: 129,1 m²
Nutzfläche: 5,1 m²

BAUHERR:

Eco Plus Haus
Dipl. Ing. Susanne Körner
Dipl. Ing. Tilman Schäberle
Fürstengrunderstr. 100c
64732 Bad König
Tel: 06063-9517588

PROJEKT:

Eco Plus Haus
Baugebiet "Beim Seidenweg"
69226 Nussloch

Entwurfsplanung

N

PLANBEZ.	GR-EG,DG
MASSTAB	1:100
PROJEKTNR.	4-11
PLANNR.	1
PLANFORMAT	29,7 x 42,0
PLANGRÖSSE	A3
BEARBEITUNG	S.K.
DATUM	01.11.2011

DATUM		ÄNDERUNG

PLANUNG:

Eco Plus Haus
Dipl. Ing. Susanne Körner
Dipl. Ing. Tilman Schäberle
Fürstengrunderstr. 100c
64732 Bad König
Tel: 06063-9517588
e - mail: info@ecoplushaus.eu